

RENVOOI BRANDVEILIGHEID
 ● Rookdetector
 ~~~ 30 min. brandwerende zelfsluitende deur

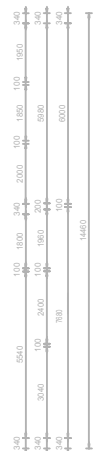
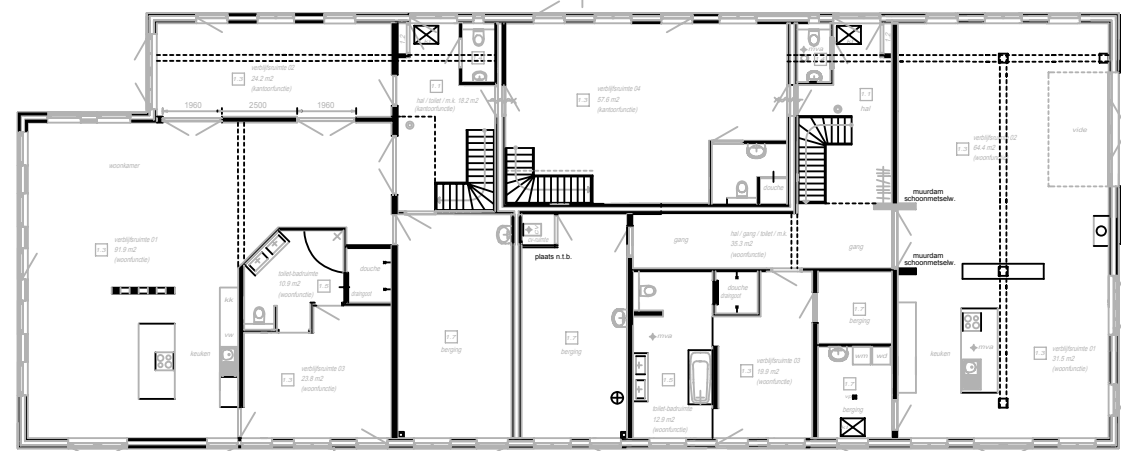

Linker woning

Rechter woning

Beganegrond

Aandringstronken  
 constructiehoof  
 staalconstructies  
 betonvloeren  
 wapening  
 wanddiktes  
 volgens berekening constructief

De op tekening aangegeven maatvoering van materialen en constructies zonnig aanpassen in berekening constructief

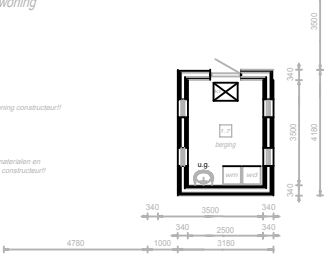

Een te bouwen bouwwerk is zodanig dat het binnendringen van ratten en muizen wordt tegengegaan.  
 Een uitwendige scheidingsconstructie heeft geen openingen die breder zijn dan 0.01 m. Dit geldt niet voor een afsluitbare opening en een opening die de omgeving is van een voorziening voor:  
 a. luchtverversing  
 b. de afvoer van rook of  
 c. de ont- en beluchting van een voorziening voor de afvoer van afvalwater en fecaliën.

- 1-1 verkeersruimte
- 1-2 meterruimte
- 1-3 verbruikruimte
- 1-4 toiletteruimte
- 1-5 badruimte
- 1-6 garage
- 1-7 bergingruimte
- 1-8 onbepaalde ruimte

◆ mva Mechanische-ventilatie afvoer  
 Hoeveelheden zie berekening  
 aanduiding mva is schematisch,  
 exacte plaats door installateur te bepalen

Een meterruimte voor een voorziening voor gas heeft een voorziening voor luchtverversing bestaande uit een component voor toevoer van verse lucht en een component voor afvoer van binnenlucht.  
 Een voorziening voor luchtverversing van een meterruimte voor een voorziening voor gas heeft een volgens NEN 1067 bepaalde capaciteit van ten minste 2dm<sup>3</sup>/s per m<sup>3</sup> netto-inhoud van de meterruimte, met een minimum van 2dm<sup>3</sup>/s.

|                                                           |                        |
|-----------------------------------------------------------|------------------------|
| Plan voor het bouwen van een woning aan de Driehoekweg 26 |                        |
| Stegeren                                                  |                        |
| in opdracht van Dhr. M.C. Schoorveld                      |                        |
| Tekening : Plattegrond                                    | Getekend: M. Laarman   |
| Tekeningnr.: 25-1914 B01                                  | Datum : 17-11-2005     |
| Schaal 1:100                                              | Datum gew.: 27-11-2006 |